Découvrir les Écritures

LYON

Session 2021

Dimanche 3 octobre
De 9h à 19h à l'IFCM

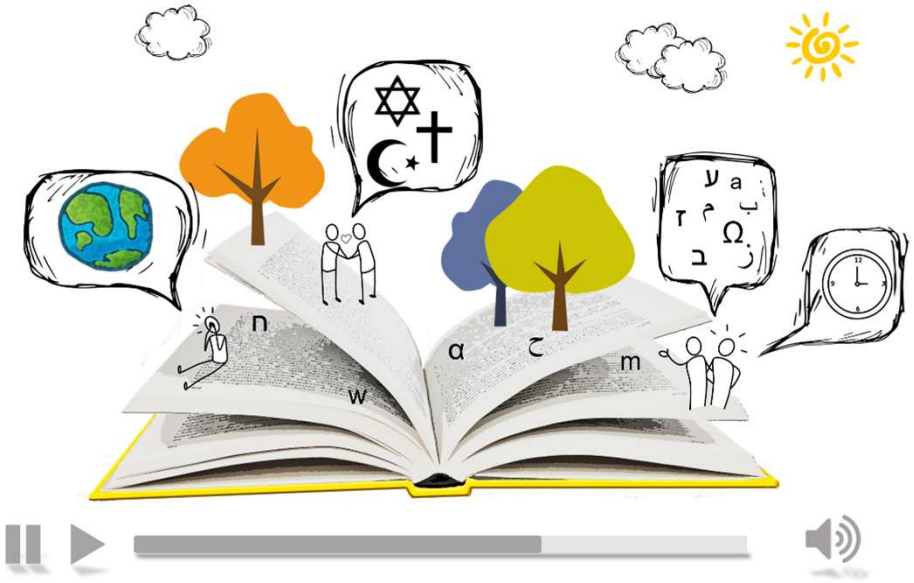

« Mettre en pause, faire un break… »

Les Écritures pourraient-elles t'inviter à lire différemment ton rapport au temps et au monde ?

Viens partager une journée d'ateliers participatifs pour découvrir des textes fondateurs des 3 religions monothéistes (Judaïsme, Christianisme, Islam) et échanger avec des personnes de différentes
convictions pour questionner ce thème.

Coexister
ÉDUCATION • JEUNESSE • LAÏCITÉ

LVN
personnalistes et citoyens

Informations et inscription :

www.lirelesecritures.fr

contact@lirelesecritures.fr

Suivez-nous sur

Avec le soutien de la Grande Mosquée de Lyon

GRANDE MOSQUÉE DE LYON

Déroulé de la journée

8h30 : accueil

9h15 - 10h45 : introduction aux textes fondateurs par les intervenants
11h - 12h30 : étude en groupes de textes de la tradition juive

12h30 - 14h : Repas partagé

14h - 15h30 : étude en groupes de textes de la tradition chrétienne
15h45 - 17h15 : étude en groupes de textes de la tradition musulmane
17h30 - 18h30 : Restitution et Table ronde avec les remontées de chaque groupe

19h : Fin de la journée

Intervenants

Edina Pulaï

Pasteur de l'Eglise Protestante unie de France en poste pour le secteur Lyon-Ouest Change

Ruth Ouazana

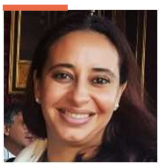

Consultante dialogue et judaïsme, Les racines de demain

Azzedine Gaci

Recteur de la mosquée Othmane de Villeurbanne et porte-parole du CTIR conseil théologique des imams du Rhône

Informations pratiques

Lieu : IFCM Institut Français de Civilisation Musulmane, 146 boulevard Pinel LYON 8° (accès PMR)

Tarifs :

- Réduit* = 5 euros
  * -18 ans, étudiants, demandeurs d'emploi
- Normal = 10 euros

Faites un don pour soutenir cette initiative et permettre aux jeunes d'y participer.

Ce don ouvre un droit à une réduction fiscale à hauteur de 66% du montant de votre don.

1 don de 20 euros finance la participation d'un jeune, 2 dons = 2 jeunes …

Possibilité de repas sur place pour 8€
(entrée, plat, dessert et boisson)
au salon de thé-restaurant **« al Andalous »**
Réservation à faire avec l'inscription

Ne pas jeter sur la voie publique.
Association LVN et association Coexister, 09/2020