Découverte de L'Europe
La Vie Nouvelle
Voyage en Lettonie
21 - 29 août 2010

Remerciements

Ce voyage, fort apprécié des participants, a pu se faire grâce à Anne Pouget, qui nous a mis en contact avec ses amis lettons.
Merci donc à Anne qui pendant de nombreux mois a organisé la logistique du séjour et pris les contacts nécessaires à la réalisation de la partie « voyage d'étude » et de la partie touristique et culturelle.
Merci à tous ses amis lettons qui se sont impliqués sans compter leur temps :

- Dzintra, interprète attentive avant et pendant toute la durée de notre séjour ;
- Janis, qui nous a introduits au Parlement, a permis les contacts que nous avons eus à Riga et nous a reçus en tant que député ;
- Alberts, qui nous a beaucoup accompagnés, a organisé notre séjour à Preili, avec son épouse Vaira. Il a organisé le séjour chez les familles, que nous remercions chaleureusement ;
- Spodris, qui nous a accompagnés tout au long de notre séjour à Daugavpils et son épouse Ilze qui a beaucoup œuvré à son organisation.

Merci aussi à tous ceux qui nous ont consacré du temps. Mr Rolands Lappuke, Katrine Lehre, Mr Andris Berzins, Mmes Maiga Dzervite et Lilita Silina, qui nous ont accueillis à Riga, Mme Vanda Kezika, Mrs Viktors Kalans et Artjoms Mahlins, William Mejia à Daugavpils, Tamara Elste à Preili et toutes les autres personnes.

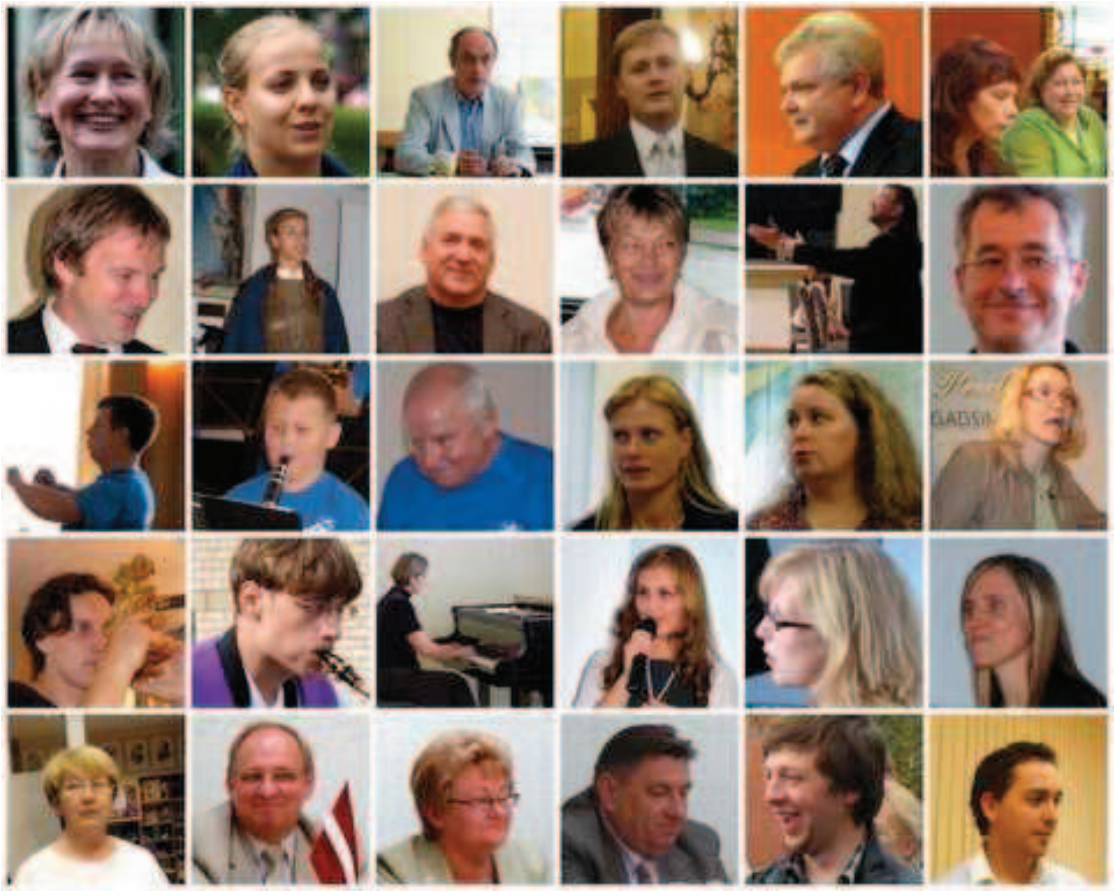

Merci aux autres organisatrices du voyage, Annie Pommerolle, membre de l'atelier fédéral politique de La Vie Nouvelle, pour la co-réalisation du programme avec Anne et la responsabilité du dossier de la revue « Citoyens », et Michèle Lejeune membre du groupe Boucles de la Marne, pour la tenue des comptes, la réservation des billets d'avion et la réalisation du dossier compte rendu.

Et merci aussi aux participants, qui tous se sont montrés passionnés par la découverte de cette partie d'Europe dont on connaît trop mal l'histoire, qui ont réalisé et partagé des photos, des comptes rendus, des articles, des impressions.

Laissons la parole à un(e) participant(e) résumant, à quelques remarques près, l'avis général :

« voyage exceptionnel, à un prix raisonnable pour la qualité de la nourriture, le confort des chambres qui a permis de se reposer. Les rencontres officielles ont montré l'accueil de qualité qui nous a été offert, à nous français, par les responsables politiques et les « chefs de chœur ». Très bon équilibre des rencontres et visites culturelles…….voyage qui nous ouvre des perspectives pour notre réflexion sur l'Europe….. »

Donc merci à tous et bonne lecture

J. Louiche

Programme réalisé : Voyage en Lettonie 21-29 août 2010

	Le matin	Déjeuner	L'après-midi et fin de journée	Dîner	Le soir
Samedi 21 **Paris-Riga**	RDV 11h 45 à CDG	Déjeuner libre à l'aéroport	Départ 13h10 Arrivée **Riga** à 17h50 Transport à l'hôtel et installation dans les chambres	Dîner à l'hôtel 19h30	20h30 : Présentation du voyage et des participants
Dimanche 22 **Riga**	De 9 h à 11h30 :visite de **Riga hanséatique et art nouveau** avec *Katrine Lehre étudiante à l'Académie de la Culture* 12h: départ en car pour **Jelgava** (trajet 1h)	Déjeuner à Jelgava	Balade dans la ville de **Jelgava** 15h30 : Départ pour **Rundale** 16h30 visite du château. Retour vers 19h 00	Dîner à l'hôtel.	Précisions sur le programme
Lundi 23 **Riga**	9h 30-12h/12h30 R. Lappuke, *ancien ambassadeur de Lettonie en France, actuellement ambassadeur à Madrid*: -évolution de la démocratie après l'indépendance -Les relations internationales (avec les pays baltes, les pays nordiques, l'UE, les pays de l'ex-URSS)	Déjeuner libre	Au choix : -visite du musée ethnographique. Ou - balade à Jurmala (station balnéaire rétro) 18h00 :A l'hôtel : Histoire de la Lettonie : exposé de Noëlle Delécrin et Alix Vourch	Dîner libre	Soirée libre
Mardi 24 **Riga**.	9h-12h30 : Visite du Parlement et conférences : Mr Berzins *(député et président d'association)* : -le système de santé -les associations Mmes Lilita Silinaet Maiga Dzervite Les femmes en Lettonie.	Déjeuner libre	14h : montée au clocher de Saint-Pierre (vue magnifique sur la ville) 16h00-18h00 Conférence de Janis Eglitis, *député* -passage d'une économie centralisée à une économie de marché -situation économique actuelle (crise) 18h00 : Riga : balade art nouveau, avec Dzintra	Dîner libre	20h30: conférence sur la culture lettone par Katrine Lehre *étudiante à l'Académie de la Culture, spécialisée dans les relations interculturelles franco-lettones*

En rouge : repas en groupe
En noir : repas libre

Mercredi 25 **Riga-Preili**	8 h30 : Départ en car Arrêt à **Sigulda** (visite 1h30) Puis **Cesis** , ville la « plus lettone » du pays, autrefois membre de la Hanse teutonique.	Déjeuner à Cesis: 13h30	Route pour Preili, dans la province de Latgale, la « plus lettone » des provinces.	17h30 : Arrivée à **Preili** Répartition dans les familles	19h30-23h soirée lettone : buffet, concert, chants et danses
Jeudi 26 **Preili-Daugavpils**	9 h 45 : RV au car avec valises 10h: visite de l'école de musique et d'art, avec son directeur, *Alberts Vucans* , et d'un petit musée historique 11h15 Visite de la poterie. Puis visite du journal local.	13h : déjeuner.	15 h : Départ Vers 16h : Arrivée à **Daugavpils** .Accueil à l'école de musique. 16h45 : départ pour le parc régional de la Daugava (le grand fleuve letton), balade jusqu'au fleuve 18h15 visite d'un village de « vieux croyants » (quelques maisons)	18h30 : Dîner letton	20h/20h30 : arrivée et installation à l'hôtel
Vendredi 27 **Daugavpils**	9 h – 10h30 : Visite du marché et des rues piétonnes 11h : Visite de l'université avec Spodris Kakans, *directeur de l'école de musique.*	13 h : déjeuner libre	14h : Réception à la mairie, topo sur la ville (Daugavpils = 2ème ville de Lettonie) par Mr Viktor Kalans et Mme Vanda Kezika, élus du district de Daugavpils. La réforme administrative 15h 30-17 h : Tour guidé de la ville (en car avec petits arrêts) Temps libre	19h 30 : dîner en ville	20h30 /21h Conférence sur les minorités Par William Mejia
Samedi 28 **Daugavpils-Riga**	9 h : Départ en car 12 h : arrivée à Riga Installation à l'hôtel	Déjeuner libre	14h : Visite guidée du musée des Occupations (en 2 groupes) 17h : Visite du grand marché et des docks	19 h 30 : dîner à l'hôtel	20h30/21 h : Bilan du voyage (à l'hôtel)
Dimanche 29 **Riga-Paris**	8 h 30 : Départ de l'hôtel pour l'aéroport	13 h 20 : Arrivée à Paris			

En rouge : repas en groupe
En noir : repas libre